

LEGENDE

- EAU CHAUDE SANITAIRE
EAU FROIDE SANITAIRE
DESCENTE EAUX USEES
DESCENTE EAUX VANNES
DESCENTE EAUX PLUVIALES
VENTILATION PRIMAIRE
EU SOUS DALLAGE
EV SOUS DALLAGE
EP SOUS DALLAGE

BALLON ECS
THERMODYNAMIQUE
100L (T1 et T2)
200L (T3)

PROJET
**RENOVATION ET EXTENSION
D'UNE MAISON DE VILLE**
10 rue du Docteur Laurent | Paris 13e arr.

Maître d'Ouvrage
SNL- Paris
Solidarités Nouvelles pour le Logement
173 avenue Jean Jaures | 75019 Paris

Maîtrise d'Oeuvre
Architecte, mandataire
fair scop d'architecture
22, Rue des Taillanders | 75011 Paris
T : 01 72 60 80 48
E: fabrique@fair.archi

Bureau d'études Thermiques
P-tréma
26, Rue Edouard Vaillant | 93170 Bagnolet
T : 06 03 19 33 69
E: contact@ptrema.fr

Bureau d'études Structure
SYRFRA
Nahed Nadine Badart - Ingénieure senior en structure
18 Bis Rue Henri Barbusse | 75005 PARIS

Bureau de contrôle
Alpes Contrôles Marne la Vallée
40 avenue de Lingenfeld | 77200 TORCY
T : 01 81 16 56 28
E: marnelavallee@alpes-contrôles.fr

Coordination SPS
Alpes Contrôles
15 Rue du Vieux Pont | 92000 Nanterre
T : 01 46 49 10 46

phase:
DCE
titre: Dossier de consultation des entreprises

PLAN PLOMBERIE RDC

revision	date	description

phase:	DCE	n°:
date:	Octobre 2025	
éch:	1/50	PB01

CES PLANS SONT A TITRE INDICATIF ET NE CONSTITUENT PAS DES
PLANS D'EXECUTION. LES COTES ET MISES EN OEUVRE EXISTANTS
SONT A VERIFIER PAR LES ENTREPRISES.

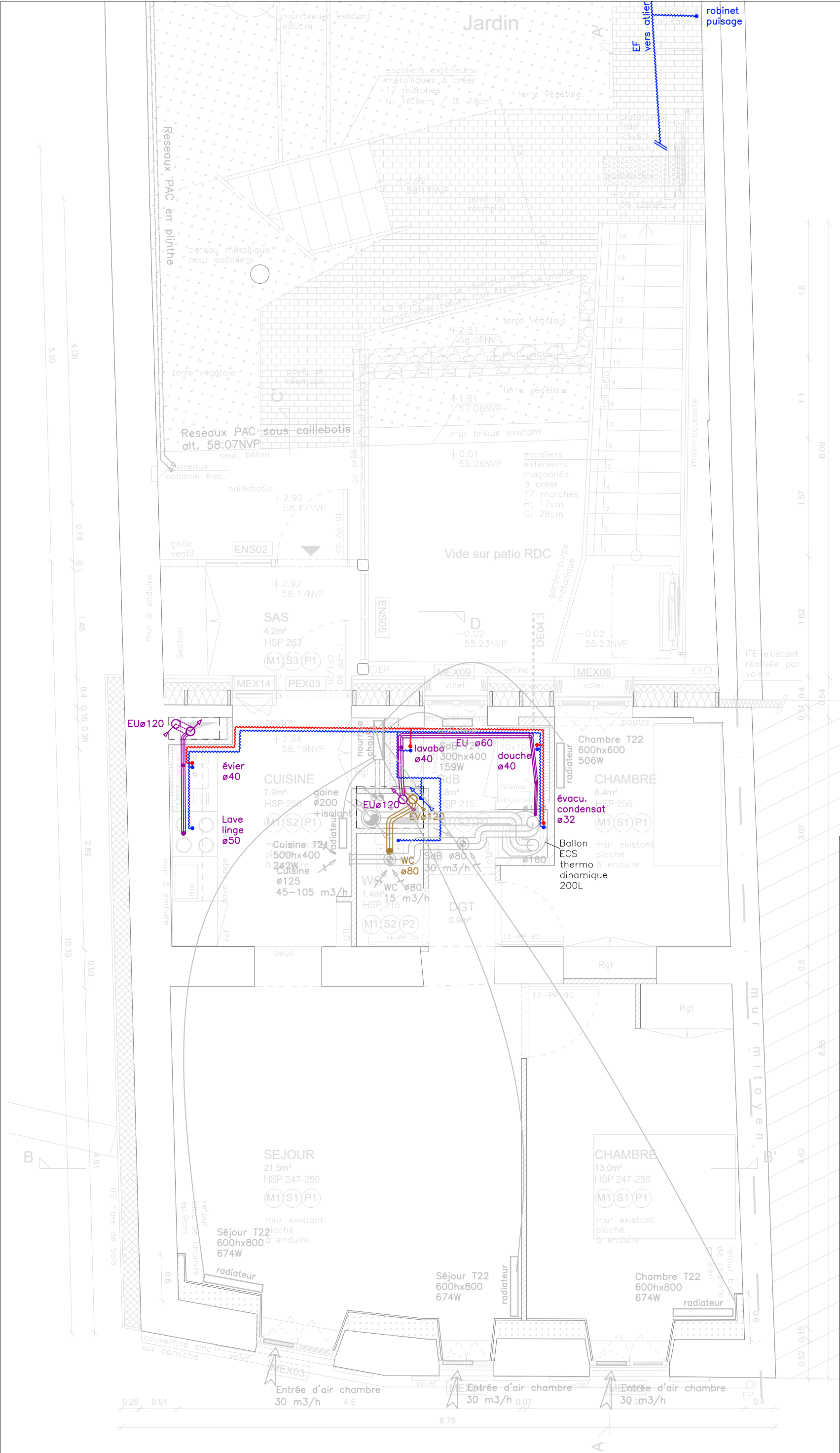

LEGENDE

- EAU CHAUDE SANITAIRE
- EAU FROIDE SANITAIRE
- DESCENTE EAUX USEES
- DESCENTE EAUX VANNES
- DESCENTE EAUX PLUVIALES
- VENTILATION PRIMAIRE
- EU SOUS DALLAGE
- EV SOUS DALLAGE
- EP SOUS DALLAGE

BALLON ECS
THERMODINAMIQUE
100L (T1 et T2)
200L (T3)

PROJET
**RENOVATION ET EXTENSION
D'UNE MAISON DE VILLE**
10 rue du Docteur Laurent | Paris 13e arr.

Maître d'Ouvrage
SNL- Paris
Solidarités Nouvelles pour le Logement
173 avenue Jean Jaurès | 75019 Paris

Maîtrise d'Oeuvre
Architecte, mandataire
fair scop d'architecture
22, Rue des Tailandiers | 75011 Paris
T : 01 72 60 80 48
E: fabrique@fair.archi

Bureau d'études Thermiques
P-tréma
26, Rue Edouard Vaillant | 93170 Bagnolet
T : 06 03 19 33 69
E: contact@ptrema.fr

Bureau d'études Structure
SYRFRA
Nahed Nadine Badart - Ingénieure senior en structure
18 Bis Rue Henri Barbusse | 75005 PARIS

Bureau de contrôle
Alpes Contrôles Marne la Vallée
40 avenue de Lingenfeld | 77200 TORCY
T : 01 81 16 56 28
E: marnelavallee@alpes-contrôles.fr

Coordination SPS
Alpes Contrôles
15 Rue du Vieux Pont | 92000 Nanterre
T : 01 46 49 10 46

phase:
DCE
titre: Dossier de consultation des entreprises

PLAN PLOMBERIE R+1

revision	date	description

phase:	DCE	n°:
date:	Octobre 2025	
éch:	1/50	PB02

CES PLANS SONT A TITRE INDICATIF ET NE CONSTITUENT PAS DES
PLANS D'EXECUTION. LES COTES ET MISES EN OEUVRE EXISTANTS
SONT A VERIFIER PAR LES ENTREPRISES.



LEGENDE

- EAU CHAUDE SANITAIRE
- EAU FROIDE SANITAIRE
- DESCENTE EAUX USEES
- DESCENTE EAUX VANNES
- DESCENTE EAUX PLUVIALES
- VENTILATION PRIMAIRE
- EU SOUS DALLAGE
- EV SOUS DALLAGE
- EP SOUS DALLAGE
- BALLON ECS THERMODINAMIQUE 100L (T1 et T2) 200L (T3)

PROJET
RENOVATION ET EXTENSION D'UNE MAISON DE VILLE
10 rue du Docteur Laurent | Paris 13e arr.

Maître d'Ouvrage
SNL- Paris
Solidarités Nouvelles pour le Logement
173 avenue Jean Jaures | 75019 Paris

Maîtrise d'Oeuvre
Architecte, mandataire
fair scop d'architecture
22, Rue des Tailandiers | 75011 Paris
T : 01 72 60 80 48
E: fabrique@fair.archi

Bureau d'études Thermiques
P-tréma
26, Rue Edouard Vaillant | 93170 Bagnolet
T : 06 03 19 33 69
E: contact@ptrema.fr

Bureau d'études Structure
SYRFRA
Nahed Nadine Badart - Ingénieure senior en structure
18 Bis Rue Henri Barbusse | 75005 PARIS

Bureau de contrôle
Alpes Contrôles Marne la Vallée
40 avenue de Lingenfeld | 77200 TORCY
T : 01 81 16 56 28
E : marmelavallee@alpes-contrôles.fr

Coordination SPS
Alpes Contrôles
15 Rue du Vieux Pont | 92000 Nanterre
T : 01 46 49 10 46

phase:
DCE
titre: Dossier de consultation des entreprises

PLAN PLOMBERIE R+2

revision	date	description

phase:	DCE	n°:
date:	Octobre 2025	
éch:	1/50	PB03

CES PLANS SONT A TITRE INDICATIF ET NE CONSTITUENT PAS DES PLANS D'EXECUTION. LES COTES ET MISES EN OEUVRE EXISTANTS SONT A VERIFIER PAR LES ENTREPRISES.

Plan R+2

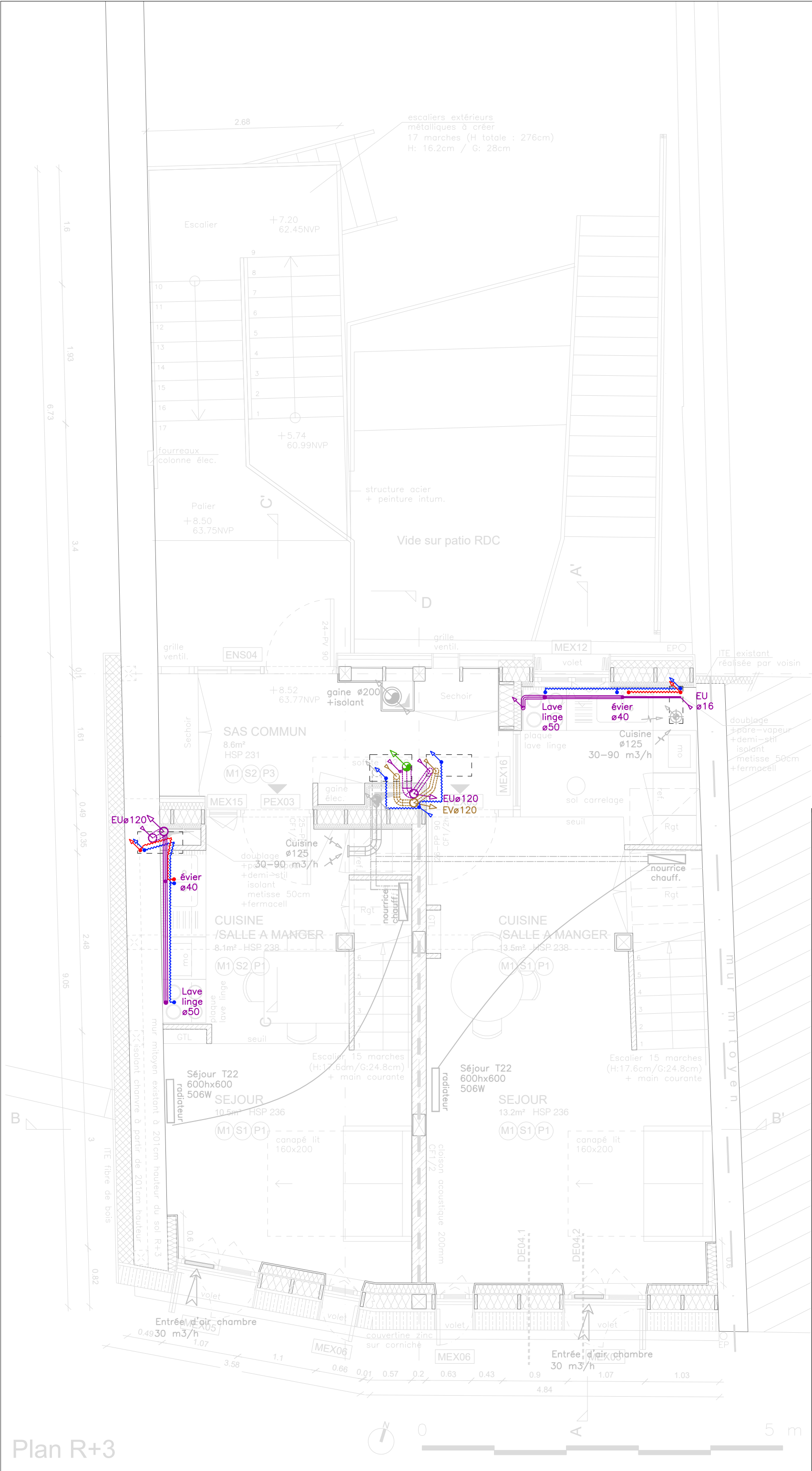

LEGENDE

- EAU CHAUDE SANITAIRE
- EAU FROIDE SANITAIRE
- DESCENTE EAUX USEES
- DESCENTE EAUX VANNES
- DESCENTE EAUX PLUVIALES
- VENTILATION PRIMAIRE
- EU SOUS DALLAGE
- EV SOUS DALLAGE
- EP SOUS DALLAGE
- BALLON ECS THERMODYNAMIQUE 100L (T1 et T2) 200L (T3)

PROJET
RENOVATION ET EXTENSION D'UNE MAISON DE VILLE
10 rue du Docteur Laurent | Paris 13e arr.

Maître d'Ouvrage
SNL- Paris
Solidarités Nouvelles pour le Logement
173 avenue Jean Jaures | 75019 Paris

Maîtrise d'Oeuvre
Architecte, mandataire
fair scop d'architecture
22, Rue des Taillanders | 75011 Paris
T : 01 72 60 80 48
E : fabrique@fair.archi

Bureau d'études Thermiques
P-tréma
26, Rue Edouard Vaillant | 93170 Bagnolet
T : 06 03 19 33 69
E : contact@ptrema.fr

Bureau d'études Structure
SYRFRA
Nahed Nadine Badart - Ingénieure senior en structure
18 Bis Rue Henri Barbusse | 75005 PARIS

Bureau de contrôle
Alpes Contrôles Marne la Vallée
40 avenue de Lingenfeld | 77200 TORCY
T : 01 81 16 56 28
E : marnelavallee@alpes-contrôles.fr

Coordination SPS
Alpes Contrôles
15 Rue du Vieux Pont | 92000 Nanterre
T : 01 46 49 10 46

phase:
DCE
titre: Dossier de consultation des entreprises

PLAN PLOMBERIE R+3

revision	date	description

phase:	DCE	n°:
date:	Octobre 2025	
éch:	1/50	PB04

CES PLANS SONT A TITRE INDICATIF ET NE CONSTITUENT PAS DES PLANS D'EXECUTION. LES COTES ET MISES EN OEUVRE EXISTANTS SONT A VERIFIER PAR LES ENTREPRISES.

Plan R+3

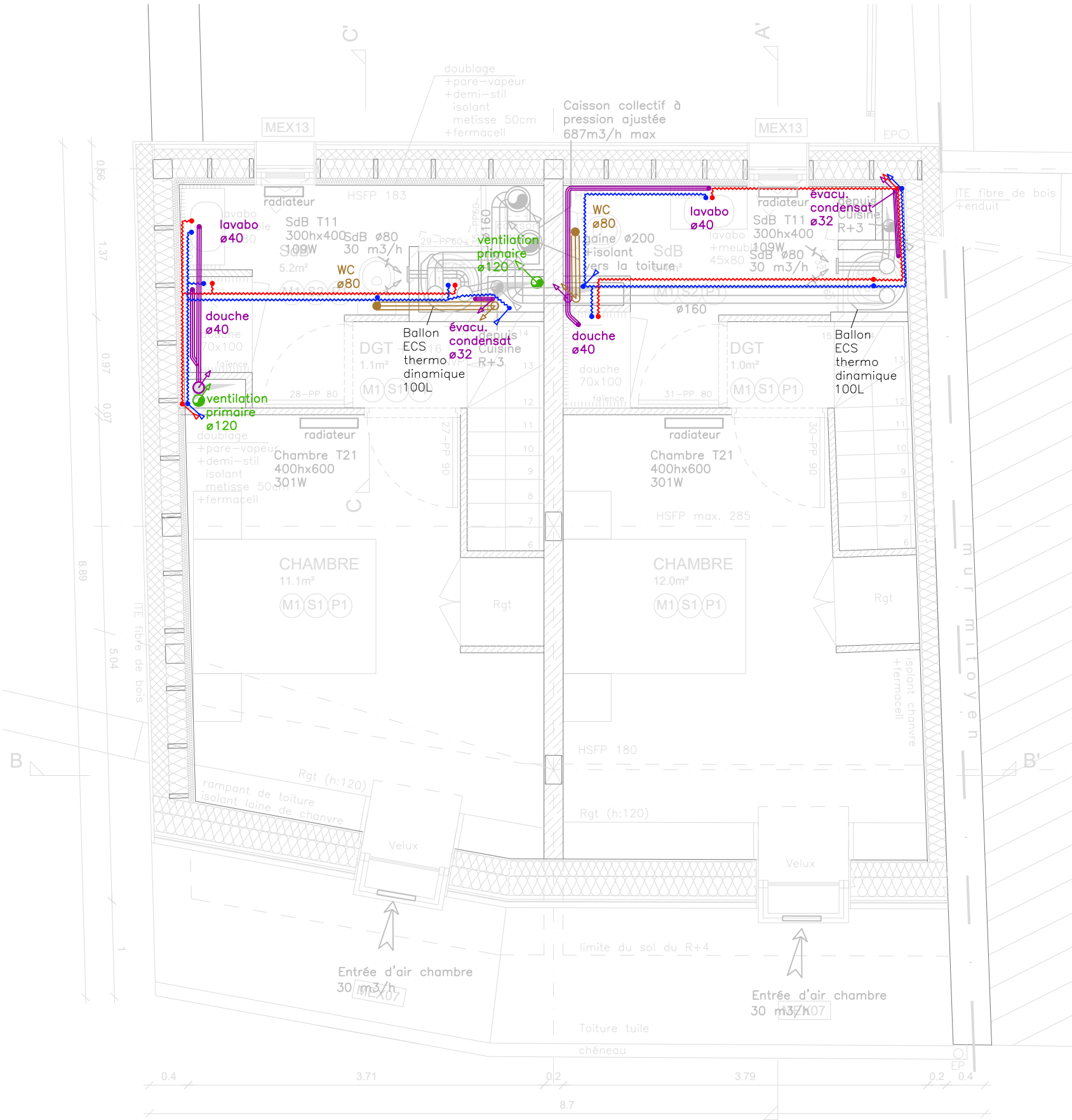

Plan R+4

LEGENDE

- EAU CHAUDE SANITAIRE
- EAU FROIDE SANITAIRE
- DESCENTE EAUX USEES
- DESCENTE EAUX VANNES
- DESCENTE EAUX PLUVIALES
- VENTILATION PRIMAIRE
- EU SOUS DALLAGE
- EV SOUS DALLAGE
- EP SOUS DALLAGE
- BALLON ECS THERMODYNAMIQUE 100L (T1 et T2) 200L (T3)

PROJET
RENOVATION ET EXTENSION D'UNE MAISON DE VILLE
10 rue du Docteur Laurent | Paris 13e arr.

Maitre d'Ouvrage
SNL- Paris
Solidarités Nouvelles pour le Logement
173 avenue Jean Jaures | 75019 Paris

Maitrise d'Oeuvre
Architecte, mandataire
fair scop d'architecture
22, Rue des Tailandiers | 75011 Paris
T : 01 72 60 80 48
E: fabrique@fair.archi

Bureau d'études Thermiques
P-tréma
26, Rue Edouard Vaillant | 93170 Bagnolet
T : 06 03 19 33 69
E: contact@ptrema.fr

Bureau d'études Structure
SYRFR
Nahed Nadine Badart - Ingénieure senior en structure
18 Bis Rue Henri Barbusse | 75005 PARIS

Bureau de contrôle
Alpes Contrôles Marne la Vallée
40 avenue de Lingenfeld | 77200 TORCY
T : 01 81 16 56 28
E: marnelavallee@alpes-contrôles.fr

Coordination SPS
Alpes Contrôles
15 Rue du Vieux Pont | 92000 Nanterre
T : 01 46 49 10 46

phase:
DCE
titre: Dossier de consultation des entreprises

PLAN PLOMBERIE R+4

revision	date	description

phase:	DCE	n°:
date:	Octobre 2025	
éch:	1/50	
		PB05

CES PLANS SONT A TITRE INDICATIF ET NE CONSTITUENT PAS DES PLANS D'EXECUTION. LES COTES ET MISES EN OEUVRE EXISTANTS SONT A VERIFIER PAR LES ENTREPRISES.